

## Underrättelser för sjöfarande Sjöfartsverket



## Underrättelser för sjöfarande Områdesindelning



**SJÖFARTSVERKET**

Redaktion  
Sjöfartsverket  
Ufs  
601 78 NORRKÖPING  
tel: 0771 630 605  
e-post: [ufs@sjofartsverket.se](mailto:ufs@sjofartsverket.se)

Ansvarig utgivare:  
Affärsområdeschef Patrik Wiberg

## Berörda sjökort och notisnummer

Ufs ger information till sjöfarten i Östersjöområdet samt Kattegatt och Skagerrak innanför linjen Hanstholm - Lindesnes.

Observera att informationen om förändringar i utländska vatten är begränsad och att Ufs därför inte ger tillräckligt detaljerade upplysningar för att användaren ska kunna hålla andra länders sjökort fullständigt uppdaterade.

En (\*) framför notisnumret anger att notisen är utfärdad av svensk myndighet och gäller svenska farvatten.  
(P) efter notisnumret anger att notisen är av förberedande art som senare ersätts med en verkställighetsnotis.  
(T) efter notisnumret anger att informationen i notisen gäller tillfälligt och upphör när giltighetstiden är slut eller att notisen ersätts med ny information.

Bäringar är rättvisande från 0° medurs till 360° och räknas beträffande uppgifterna om fyrsken från sjön mot fyren.

Förekommande sjökortsbilder i häftet är avsedda för att förenkla rättelsearbetet och är inte alltid skalriktiga. I allmänhet beskrivs och visas rättelsen i det sjökort som har störst skala.

Uppgiftslämnaren är ansvarig för notisens sakinnehåll.

Sjökortsrättelser och andra notiser som kan hänföras till ett begränsat geografiskt område återfinns under avdelningen UNDERRÄTTELSE. Övriga notiser finns under avdelningen TILLKÄNNAGIVANDEN på sidan 3.

Ufs-häftet publiceras i PDF-format, normalt varje torsdag, på Sjöfartsverkets hemsida. Då häftet genereras automatiskt från en databas kan ibland ologiska sidbrytningar uppstå.

Övriga uppgifter om tidskriftens redigering återfinns i publikationen *Ufs A*.

## Rapportera faror och fel

Vid iakttagelse av fel på utmärkning, släckta fyrar, drivande föremål eller annat som kan utgöra fara för sjöfarten ska Sweden Traffic snarast kontaktas:

Tel: 0771-63 06 85

VHF anrop: *Sweden Traffic* på lämplig trafikkanal.

E-post: [swedentraffic@sjofartsverket.se](mailto:swedentraffic@sjofartsverket.se)

Berörda sjökort	Notisnr	Sign
7	15657 (T)	
8	15657 (T)	
74	15657 (T)	
74	15658 (T)	
74	15659 (T)	
83	15657 (T)	
83	15658 (T)	
83	15659 (T)	
111	15601	
111	15615	
111	15655 (T)	
112	15615	
112	15617	
523	15661	
533	15598	
611	15666	
621	15665	
713	15664	
742	15460	
742	15657 (T)	
742	15658 (T)	
743	15657 (T)	
743	15658 (T)	
839	15659 (T)	
923	15662	
1352	15591 (T)	
1352	15663 (T)	
6142	15656	
6162	15604	
6171	15604	
8141	15652 (T)	
9211	15652 (T)	
9312	15591 (T)	
9312	15663 (T)	

**TILLKÄNNAGIVANDEN**

Inga Tillkännagivanden i detta häfte.

**UNDERRÄTTELSER****Bottenhavet**

\* 15598

Sjökort: 533

Sverige. Bottenhavet. S om Söderhamn. Sunnäs fjärden. Sjökablar.

					Se sjökort
<b>Inför</b>	sjökabel el mellan a) och b)	a)	61-06,640N	017-09,400E	
		b)	61-06,590N	017-09,675E	
<b>Inför</b>	sjökabel el mellan b) och c)	c)	61-06,685N	017-09,655E	
<b>Inför</b>	sjökabel el mellan c) och d)	d)	61-06,765N	017-09,755E	
<b>Inför</b>	sjökabel el mellan d) och e)	e)	61-06,760N	017-09,845E	
<b>Inför</b>	sjökabel el mellan d) och f)	f)	61-06,735N	017-09,775E	

Bsp Bottenhavet S 2019/s24



Sunnäs fjärden

Kraftkonsult i Skandinavien AB. Publ. 24 februari 2021

\* 15661

Sjökort: 523

Sverige. Bottenhavet. Angöringen till Kramfors. Veda. Åbordssundet. Fyrar åter i funktion.

Notiser som utgår: 2021:846/15632(T)

Fyren Veda	a)	62-47,62N	017-55,91E	FI WRG 3s
Fyren Åbordsön	b)	62-47,04N	017-56,81E	FI(2) 6s WG

Bsp Bottenhavet N 2019/s15

Sjöfartsverket. Publ. 24 februari 2021

## Norra Östersjön

\* 15604

Sjökort: 6162, 6171

Sverige. Norra Östersjön. Nynäshamns hamn. Kajnummer.

Inför	beteckning för kajnummer 1	a)	58-54,270N	017-57,310E
Inför	beteckning för kajnummer 2	b)	58-54,380N	017-57,350E
Inför	beteckning för kajnummer 3	c)	58-54,460N	017-57,420E
Inför	beteckning för kajnummer 1	d)	58-55,040N	017-58,380E
Inför	beteckning för kajnummer 2	e)	58-55,100N	017-58,070E
Inför	beteckning för kajnummer 4	f)	58-55,030N	017-58,030E

BSP Stockholm S 2020/s20, s21, s26

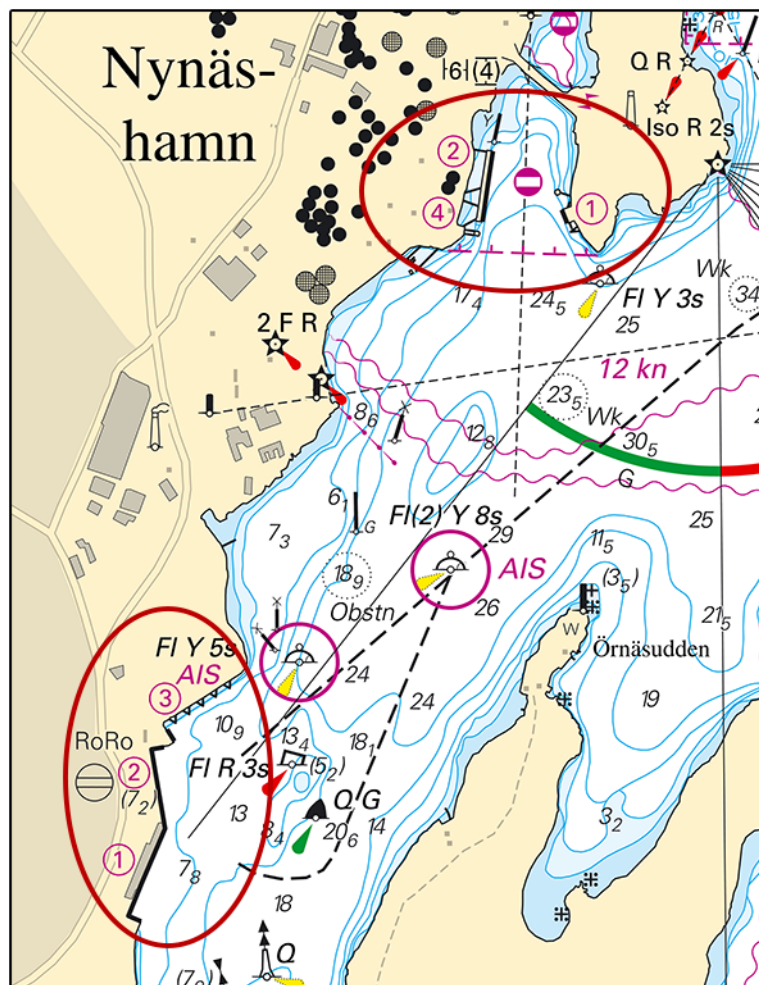

Kajnummer i Nynäshamn

Stockholms hamnar. Publ. 24 februari 2021

\* 15656

Sjökort: 6142

Sverige. Norra Östersjön. O om Vaxholm. Rindö. Tynningö. Ramsö. Upphörande av förbud mot brytande av isränna.

Notiser som utgår: 2021:846/15635(T)

Förbudet mot brytande av isränna har upphört - gällande Ramsösundet mellan Rindö - Ramsö samt i Tynningösundet mellan Ramsö - Tynningö.

Ramsösundet	59-23,45N	018-24,18E
Tynningösundet	59-22,95N	018-24,06E

Bsp Stockholm M 2020/s14, s15, s46, Bsp Stockholm N 2020/s42

*Sjöpolisen Stockholm. Publ. 23 februari 2021*

\* 15665

Sjökort: 621

**Sverige. Norra Östersjön. NV om Arkösund. Sundet mellan Gränsö och fastlandet. Upphörande av förbud mot brytande av isränna.**

Notiser som utgår: 2021:846/15625(T)

Förbudet mot brytande av isränna har upphört - gällande vattnet mellan följande latituder i sundet mellan Gränsö och fastlandet:

Nordlig begränsning:	latituden genom	a)	58-31,6N	016-53,1E	fyren Trollholmshällan
Sydlig begränsning:	latituden genom	b)	58-30,4N	016-54,8E	N om Tällholmen

Bsp Ostkusten 2019/s35, s37, s63

*Sjöfartsverket. Publ. 24 februari 2021*

\* 15666

Sjökort: 611

**Sverige. Norra Östersjön. Norrtälje. Kvisthamraviken. Utmärkning.**

Inför	specialprick	59-44,958N	018-43,124E
-------	--------------	------------	-------------

Bsp Stockholm N 2020/s23

*Transportstyrelsen. Publ. 24 februari 2021*

## Mälaren och Södertälje kanal

\* 15601

Sjökort: 111

**Sverige. Mälaren och Södertälje kanal. Stockholm. Ekerön. Lovön. Tappström. Arbetsområde.**

I det sjökortsbilden markerade området utförs arbeten utmed strandlinjen. I samband med detta har en barriär lagts ut.

Inför	arbetsområde mellan a) och b)	a)	59-17,51N	017-48,97E
		b)	59-17,46N	017-49,32E

Visas ej i ENC.

Bsp Mälaren - Hjälmaren 2020/s49

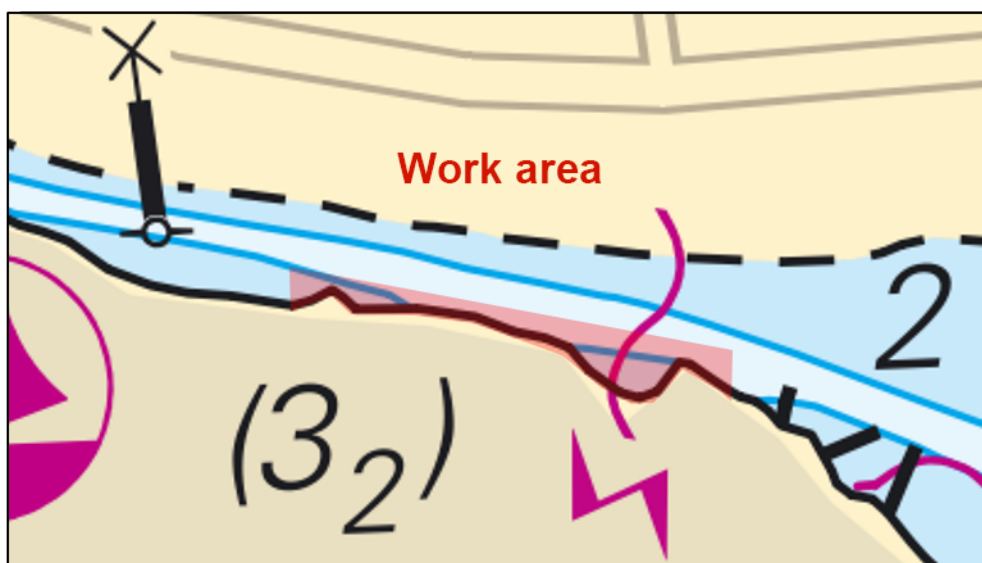

Arbetsområde

*Sventab. Publ. 24 februari 2021*

\* 15615

Sjökort: 111, 112

Sverige. Mälaren och Södertälje kanal. Bålsta. SV om Kalmarviken. Båtsbacken. Rör.

Inför	rörledning mellan a) och c)	a)	59-31,874N	017-30,785E
		b)	59-31,700N	017-30,750E
		c)	59-31,560N	017-30,840E

Bsp Mälaren - Hjälmaren 2020/s25, s47

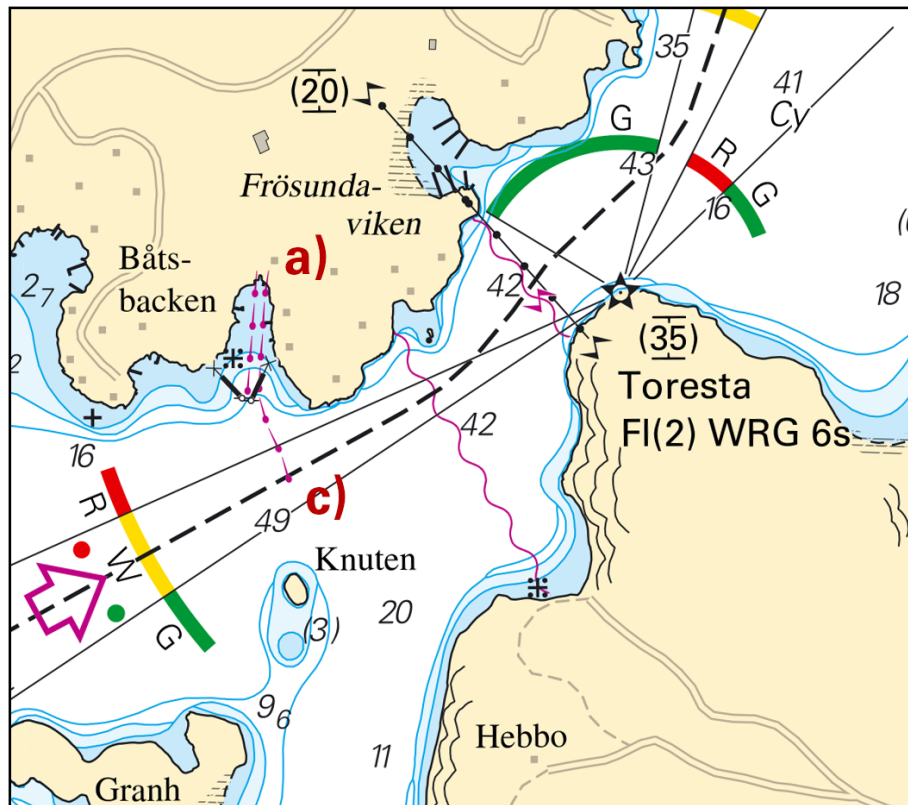

Rörledning vid Båtsbacken

BlueOrbis AB. Publ. 18 februari 2021

\* 15617

Sjökort: 112

Sverige. Mälaren och Södertälje kanal. N om Bålsta. Stora Ullfjärden. Skålsund. Utmärkning.

Inför	specialprickar med topptecken i position a) - n)	a)	59-36,862N	017-30,859E
		b)	59-36,749N	017-30,827E
		c)	59-36,649N	017-30,851E
		d)	59-36,578N	017-30,917E
		e)	59-36,555N	017-31,022E
		f)	59-36,532N	017-31,123E
		g)	59-36,513N	017-31,217E
		h)	59-36,443N	017-31,263E
		i)	59-36,363N	017-31,317E
		j)	59-36,275N	017-31,271E
		k)	59-36,146N	017-31,218E
		l)	59-36,082N	017-31,189E
		m)	59-36,083N	017-31,288E
		n)	59-36,086N	017-31,426E



Bsp Mälaren - Hjälmaran 2020/s45

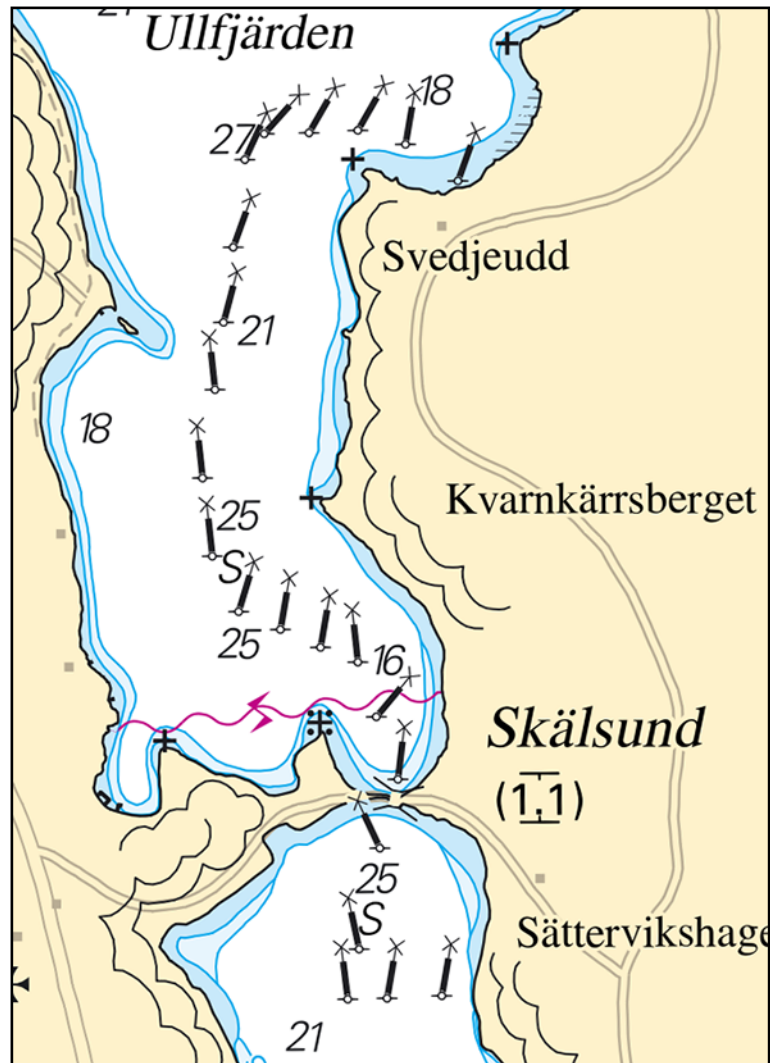

Skälsund

Transportstyrelsen. Publ. 24 februari 2021

\* 15655 (T)

Sjökort: 111

**Sverige. Mälaren och Södertälje kanal. Mälaren. Södra Björkfjärden. Förbud mot brytande av isränna.**

Tid: Vintern 2021

Med stöd av lagen om (1983:293) inrättande, utvidgning och avlysning av allmän farled beslutar Sjöfartsverket om förbud mot brytande av isränna i följande områden:

Södra Björkfjärden annat än farlederna Bornhuvud - Gåsholm och Bornhuvud - Långhällsudde.

Således skall trafik Stockholm till Västra Mälaren gå ner till en förgreningspunkt 0,4 M NNV om Bornhuvud.

Södra Björkfjärden	59-18,45N	017-29,40E
Fyren Bornhuvud	59-16,12N	017-34,81E
Fyren Gåsholm	59-19,29N	017-31,67E
Fyren Långhällsudde	59-17,05N	017-36,38E

Visas ej i ENC.

Bsp Mälaren - Hjälmaran 2020/s06, s27, s28

Sjöfartsverket, Södertälje. Publ. 19 februari 2021

## Södra Östersjön

\* 15460

Sjökort: 742

Sverige. Södra Östersjön. O om Karlshamn. Guövikén. Utmärkning.

Notiser som utgår: 2013:468/9026

Stryk	babordsprick	a)	56-11,150N	015-01,109E
Stryk	styrbordsprick	b)	56-11,158N	015-01,118E

Bsp Hanöbukten 2018/s21

Sjöfartsverket. Publ. 24 februari 2021

\* 15657 (T)

Sjökort: 7, 74, 742, 743, 8, 83

Sverige. Södra Östersjön. S om Åhus. Ravlunda. Skjutvarning. 1 - 24 mars.

Position: Ca	55-46N	014-20E	Restriktionsområde R34 RAVLUNDA
--------------	--------	---------	---------------------------------

Under angivna tider pågår skarpskjutning på Ravlunda skjutfält, varvid farvattnen mellan Åhus och Simrishamn berörs. Därmed är det i sjökortet markerade området R34 avlyst ut till angivet avstånd från stranden.

Orange blixtljus, Q Or, tänds vid skjutfältsgrensarna när skjutning pågår.

Ytterligare upplysningar: tel 044-35 10 32.

Datum	Tid	Riskavstånd
1 mars	1200 - 1700	4,4 M
2 mars	0900 - 1700	4,4 M
3 mars	0900 - 2200	4,4 M
4 mars	0900 - 1700	4,4 M
9 mars	0900 - 1700	3,8 M
10 mars	0900 - 2200	3,8 M
11 mars	0900 - 1700	3,8 M
16 mars	0900 - 1700	3,8 M
17 mars	0900 - 2200	3,8 M
18 mars	0900 - 1700	3,8 M
23 mars	0900 - 1700	6,8 M
24 mars	0900 - 2100	6,8 M

Visas ej i ENC.

Bsp Hanöbukten 2018/s06, s07, s24, s25, s26, s27, s28, s29, s30, s31, s32, s33, Bsp Sydkusten 2012/s06, s07, s29

Försvarsmakten, Södra Skånska Regementet, Södra Sandby. Publ. 23 februari 2021

\* 15658 (T)

Sjökort: 74, 742, 743, 83

Sverige. Södra Östersjön. Inseglingen till Åhus. Rinkaby. Skjutvarning. 1 - 2 mars.

Position: Ca.	55-56N	014-22E	Restriktionsområde R38A RINKABY
---------------	--------	---------	---------------------------------

Under angiven tid pågår skarpskjutning på Rinkaby skjutfält, varvid farvattnen utanför Åhus berörs. Därmed är det i sjökorten markerade området R38A avlyst ut till angivet avstånd från stranden.

Orange blixtljus, Q Or, tänds vid skjutfältsgrensarna när skjutning pågår.

Skjutningarna avbryts för att medge passage för yrkessjöfarten. Ytterligare upplysningar: tel 044-242502 (endast under pågående skjutning).

Datum	Tid	Riskavstånd
1 - 2 mars	0900 - 1800	2,5 M

Visas ej i ENC.

Bsp Hanöbukten 2018/s24, s25, s26

Försvarsmakten, Södra Skånska Regementet, Skjutfältssektionen Södra Sandby. Publ. 23 februari 2021



**\* 15659 (T)****Sjökort: 74, 83, 839****Sverige. Södra Östersjön. O om Ystad. Kabusa. Skjutvarning. 9 - 24 mars.**

Position: Ca	55-23N	013-57E	Restriktionsområde R55A KABUSA
--------------	--------	---------	--------------------------------

Under angivna tider pågår skarpskjutning på Kabusa skjutfält, varvid farvattnen mellan Ystad och Kåsehuvud berörs. Det i sjökortet markerade området R55A är avlyst under angivna tider ut till angivet avstånd från stranden. Ytterligare upplysningar lämnas på VHF kanal 16 Kabusa skjutfält eller via Sjökontrollen, tel 0411-55 06 52 alt 010-829 2805.

Datum	Tid	Riskavstånd
9 - 12 mars	0900 - 1500	3,8 M
24 mars	0900 - 1300	3,8 M

Visas ej i ENC.

Bsp Sydkusten 2012/s06, s27, s28

*Försvarsmakten, Södra Skånska Regementet, Södra Sandby. Publ. 23 februari 2021***\* 15664****Sjökort: 713****Sverige. Södra Östersjön. Öland. Grönhögen. Utmärkning.**

Inför	styrbordsprick	56-15,879N	016-23,844E
-------	----------------	------------	-------------

Bsp Hanöbukten 2018/s12

*Transportstyrelsen. Publ. 24 februari 2021***Öresund****\* 15652 (T)****Sjökort: 8141, 9211****Sverige. Öresund. Malmö hamn. Nya kajer. Utfyllnad av område. Temporär flytt av utmärkning.**

Se: 2021:842/15513

Tid: Tills vidare

Utmärkning har temporärt flyttats.

babordsprick	a)	55-37,547N	013-01,055E	tillfällig ny position
babordsprick	b)	55-37,488N	013-01,085E	tillfällig ny position

Bsp Sydkusten 2012/s39, s45

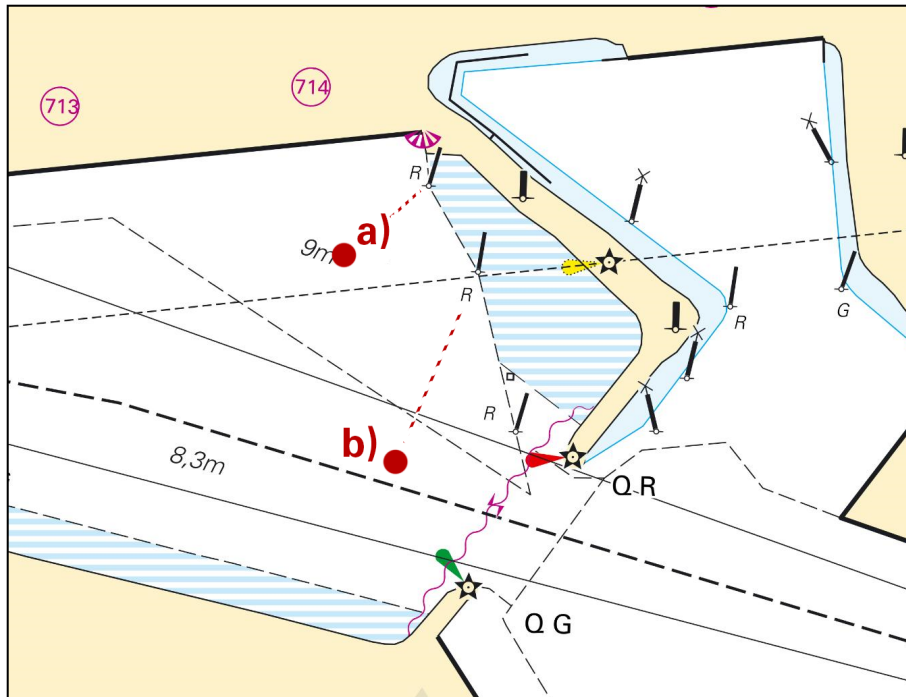

Temporärt flyttade prickar Malmö

Copenhagen Malmö Port. Publ. 19 februari 2021

**Kattegatt**

\* 15591 (T)

Sjökort: 1352, 9312

Sverige. Kattegatt. Göteborg. Götaälvbron. Farleden stängd. Mars/April 2021.

Götaälvbron	57-42,9N	011-58,0E
-------------	----------	-----------

Farleden under Götaälvbron är stängd för all sjötrafik enligt nedan.  
 Mer info om bygget av Hisingsbron finns på [www.hisingsbron.se](http://www.hisingsbron.se)  
 Kommunikationsansvarig på SjöV för broprojektet: +46 708 966 555

Datum	Tid	
15 mars till 17 mars	dagligen 0600 - 1900	Farled avlyst för sjötrafik
29 mars	0600 - 1900	Farled avlyst för sjötrafik
29 mars - 30 mars	1900 - 0600	Farled öppen - ingen broöppning - 12 m segelfri höjd
30 mars	0600 - 1900	Farled avlyst för sjötrafik
30 mars - 31 mars	1900 - 0600	Farled öppen - ingen broöppning - 12 m segelfri höjd
31 mars	0600 - 1900	Farled avlyst för sjötrafik
31 mars - 1 april	1900 - 0600	Farled öppen - ingen broöppning - 12 m segelfri höjd

Visas ej i ENC.

[www.hisingsbron.se](http://www.hisingsbron.se)[www.sjofartsverket.se/sv/Sjofart/Sjokort/Oppningstider-broar--kanaler/](http://www.sjofartsverket.se/sv/Sjofart/Sjokort/Oppningstider-broar--kanaler/)

Bsp Göta kanal 2011/s59, Bsp Västkusten S 2019/s59, Trollhätte kanal - Dalslands kanal 2020/s06

Göteborgs stad, Trafikkontoret. Publ. 24 februari 2021

\* 15662

Sjökort: 923

Sverige. Kattegatt. Halmstad. Sjömätning. Djup.

Notiser som utgår: 2020:831/14925(T)

Se: 2019:766/14074(T)

En sjömätning i Halmstad har påvisat andra djup än vad som redovisas i sjökortet.

De viktigaste förändringarna redovisas nedan i tabellform, i sjökortsbilden samt i sin helhet i nästa tryck av berört sjökort.

Förändringen finns tillgänglig som en uppdatering av ENC.

<b>Stryk</b>	ramad yta 9 m (2014)	a)	56-39,140N	012-51,080E
<b>Stryk</b>	kajdjup 9 m	b)	56-39,170N	012-51,210E
<b>Stryk</b>	kajdjup 9,8 m	c)	56-39,270N	012-51,390E
<b>Inför</b>	muddrad yta 8,2m (2020)	d)	56-39,120N	012-51,020E
<b>Inför</b>	muddrad yta 8,2m (2014)	e)	56-39,150N	012-51,090E
<b>Inför</b>	muddrad yta 8,2m (2020)	f)	56-39,180N	012-51,160E
<b>Inför</b>	muddrad yta 7,6m (2020) och flytta RoRo-kajen som i sjökortsbilden	g)	56-39,230N	012-51,230E
<b>Inför</b>	muddrad yta 8,8m (2020)	h)	56-39,330N	012-51,330E
<b>Ersätt</b>	ramad yta 9 m (2013) med muddrad yta 8,7m (2013)	i)	56-39,450N	012-51,470E
<b>Ändra</b>	kajdjup 9,3 m till 8,2 m	j)	56-39,330N	012-51,200E

Bsp Västkusten S 2019/s66

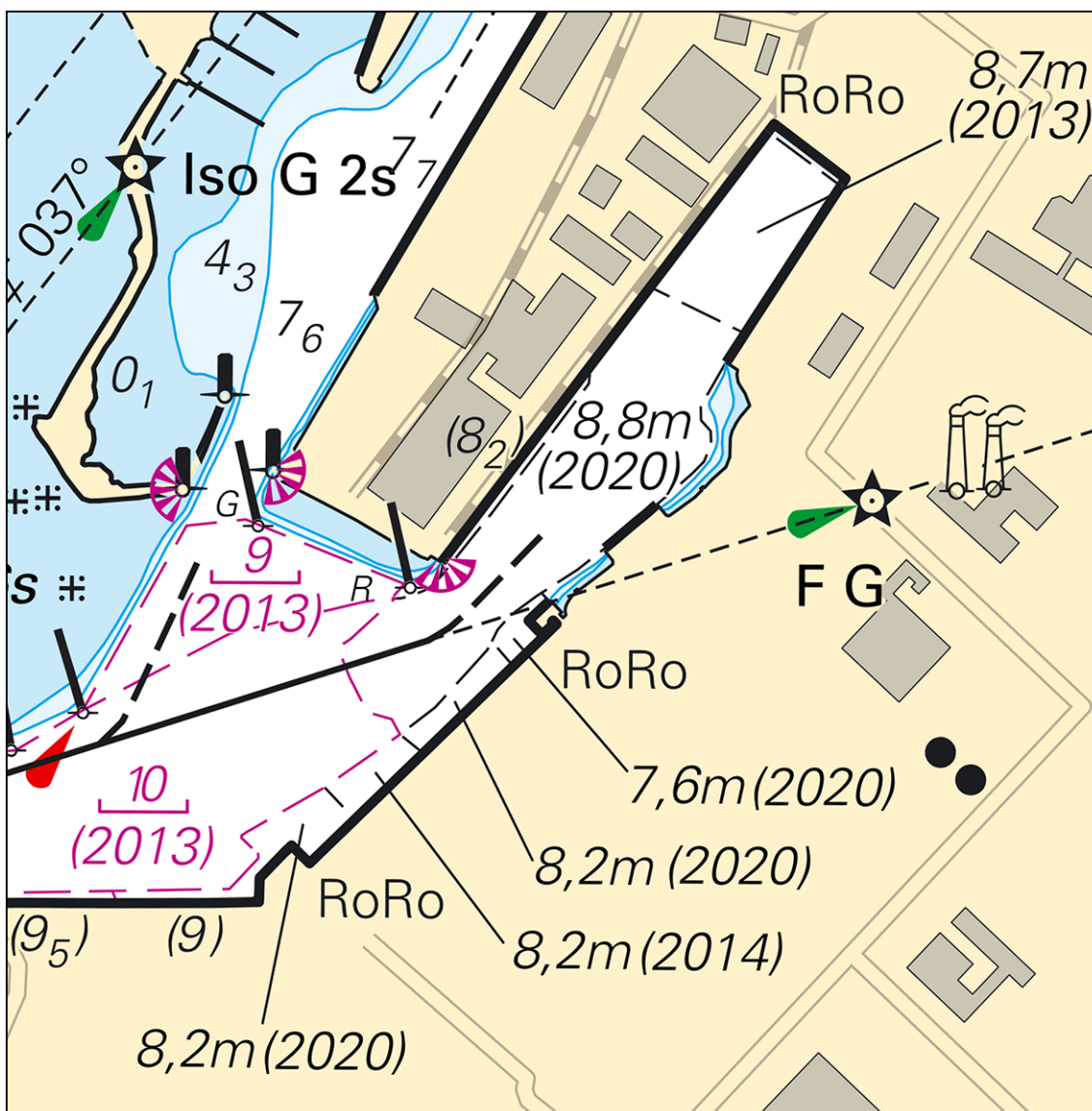

Halmstad

Sjöfartsverket. Publ. 24 februari 2021

\* 15663 (T)

Sjökort: 1352, 9312

Sverige. Kattegatt, Vänern och Trollhätte kanal. Göteborg. Göta Älv. Marieholmsbroarna. Farleden stängd.

Marieholmsbron	57-43,7N	011-59,6E
----------------	----------	-----------

Tid: 7 - 8 mars.

Under nedanstående tider pågår underhållsarbeten på Marieholmsbron, farleden förbi bron kommer att vara avstängd för all sjötrafik som behöver broöppning => fartyg behövande segelfri höjd över 5,9 m.

Datum	Tid
7 - 8 mars	2300 - 0500

Visas ej i ENC.

Bsp Göta kanal 2011/s59, Trollhätte kanal - Dalslands kanal 2020/s06

*Sjöfartsverket. Publ. 24 februari 2021*